

INTENTIE DE ELABORARE PLAN URBANISTIC ZONAL  
"ELABORARE PLAN URBANISTIC ZONAL - DEZVOLTARE  
ZONA REZIDENTIALA SI FUNCȚIUNI COMPLEMENTARE"

Amplasament: ȘAG, CF 411622, INTRAVILAN ȘAG,  
Suprafață totală teren: 2.400 mp

Inițiator: CUCEC NICOLAE

Proiectant general: **P.F.A. Pușcău Astrid Patricia Dana**

Proiectant urbanism: **GHERASE ECATERINA LOREDANA**  
**BIROU INDIVIDUAL DE ARHITECTURA -**

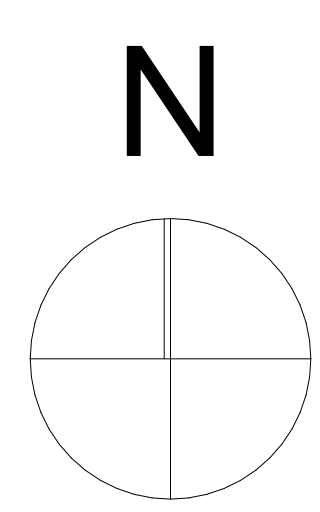
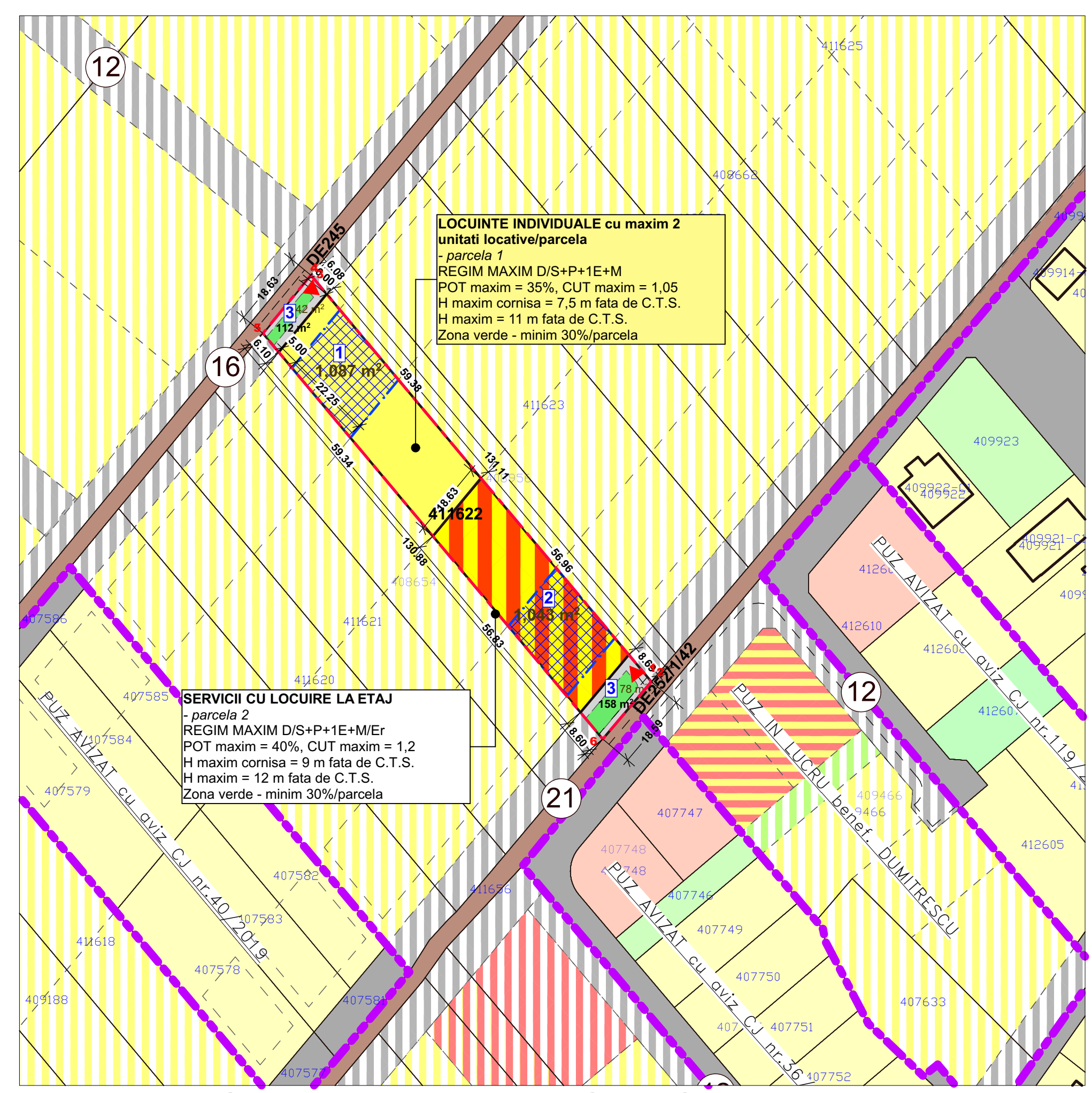
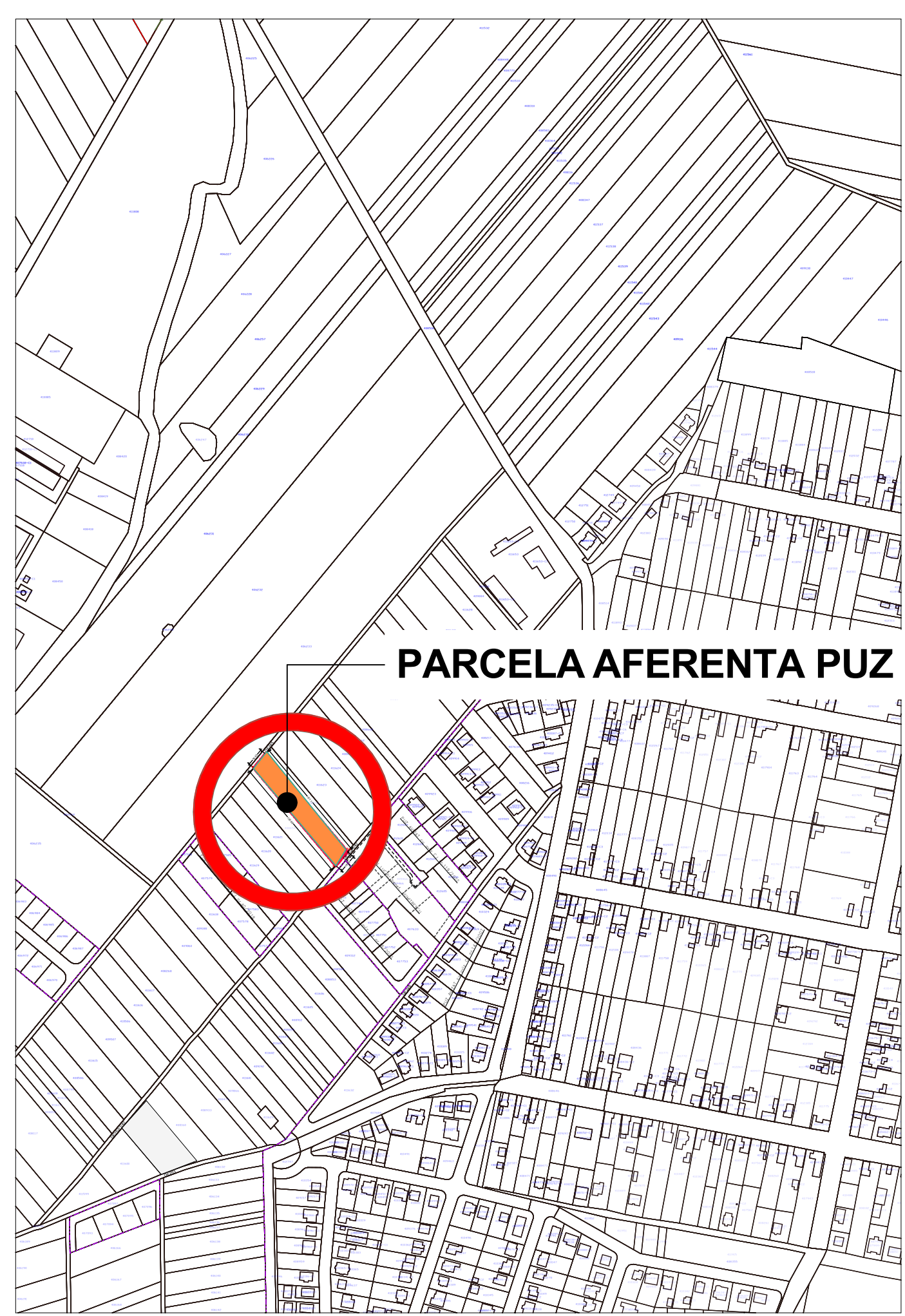

- LEGENDA P.U.Z.
- LIMITE
  - LIMITA ZONA STUDIATA
  - LIMITA PARCELE PROPUSE A FI INTRODUSE IN INTRAVILAN
  - LIMITE CADASTRALE PARCELE VECINE
  - LIMITA PARCELE PROPUSE
  - LIMITA INTRAVILAN BENCECU DE SUS
  - FOLOSINTA TERENURILOR
  - LOCUINTE CU MAXIM 2 UNITATI
  - LOCATIVE/PARCELA PROPUSE PE PARCELA AFERENTA PUZ
  - ZONA DE CONSTRUIBILITATE
  - SERVICII cu locuire la etaj PROPUSE PE PARCEL
  - ZONA VERDE PROPUSE
  - ZONA LOCUIRE EXISTENTA IN INTRAVILAN
  - CAI DE COMUNICATIE
  - DRUM PROPUS PE PARCELA
  - DRUMURI DE PAMANT EXISTENTE
  - ZONA CAI DE COMUNICATIE RUTIERA SI AMENAJARI AFERENTE EXISTENTA
  - ZONIFICARE PROPUSE IN PERSPECTIVA
  - ZONIFICARE ZONA LOCUIRE
  - ZONIFICARE ZONA MIXTA COMERT SI SERVICII PROPUSE IN PERSPECTIVA
  - ZONIFICARE ZONA VERDE PROPUSE IN PERSPECTIVA
  - ZONIFICARE DRUMURI PROPUSE IN PERSPECTIVA
  - ACCES PE PARCELA PROPUSE
  - NUMAR PARCELA PROPUSE

**PUBLICUL ESTE INVITAT SĂ TRANSMITĂ OBSERVAȚII ȘI PROPUNERI** asupra documentelor expuse sau disponibile la sediul Primăriei Comunei ȘAG, luni -vineri între orele 9-12, în termen de **15 zile**

**PERSOANA RESPONSABILA CU INFORMAREA SI CONSULTAREA PUBLICULUI:**

Birou Arhitect Șef, adresa: str. a II-a, nr. 49, Tel: 0256 39 53 68

consultarea documentației conform programului cu publicul, la sediul Primăriei ȘAG, Str. II, nr.49, jud.Timiș sau pe site-ul primăriei <http://www.primariasag.ro>

Raspunsul la observatiile transmise va fi in scris, la cerere, și poate fi consultat la sediul Primăriei ȘAG